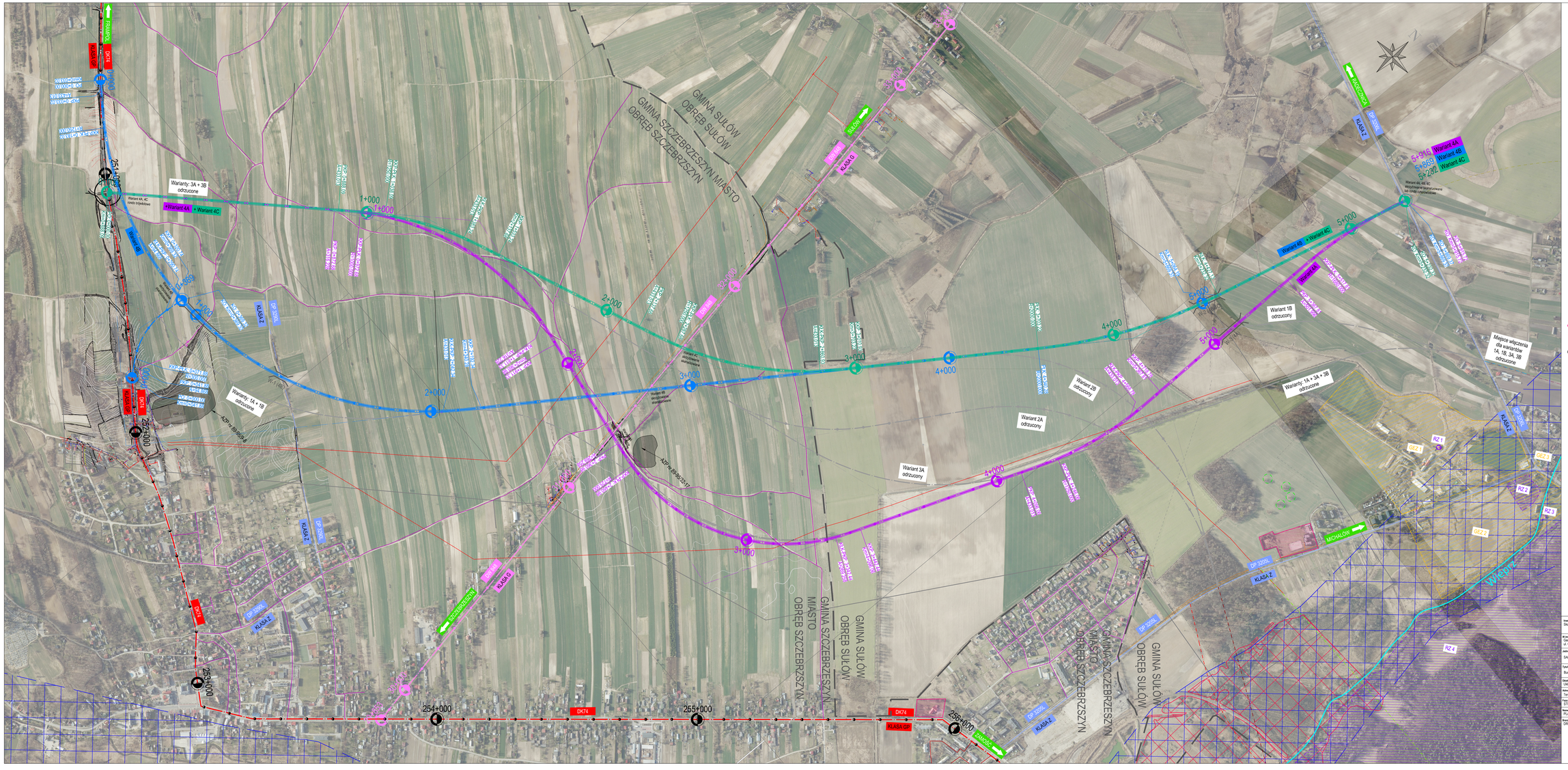

OZNACZENIA:

- przebieg istniejącej drogi krajowej
- przebieg istniejącej drogi wojewódzkiej
- przebieg istniejącej drogi powiatowej
- przebieg istniejących dróg innej kategorii
- odrzucony wariant nr 1A przebiegu obwodnicy
- odrzucony wariant nr 1B przebiegu obwodnicy
- odrzucony wariant nr 2A przebiegu obwodnicy
- odrzucony wariant nr 2B przebiegu obwodnicy
- odrzucony wariant nr 3A przebiegu obwodnicy
- odrzucony wariant nr 3B przebiegu obwodnicy
- projektowany wariant nr 4A przebiegu obwodnicy
- projektowany wariant nr 4B przebiegu obwodnicy
- projektowany wariant nr 4C przebiegu obwodnicy
- granica Szczebrzeszyńskiego Parku Krajobrazowego
- granica obszaru zagrożonego podtopieniem
- granica korytarza ekologicznego
- granica obszaru szczególnego zagrożenia powodzią
- granica gminy/obrębu
- projektowane rondo (pozostałe skrzyżowania przewidziane jako skanalizowane z lewoskrętami)
- obszar Szczebrzeszyńskiego Parku Krajobrazowego
- obszar zagrożony podtopieniem
- obszar korytarza ekologicznego
- obszar szczególnego zagrożenia powodzią
- ZAMOŚĆ kierunek
- DK74 numer drogi krajowej
- KLASA GP klasa drogi krajowej
- DW 848 numer drogi wojewódzkiej
- KLASA G klasa drogi wojewódzkiej
- DP 3290L numer drogi powiatowej
- KLASA Z klasa drogi powiatowej
- szkoła podstawowa
- obiekt inżynierski
- wariant trasy, na której znajduje się dany obiekt inż.
- numeracja obiektu inżynierskiego
- pomniki przyrody

Gminna Ewidencja Zabytków

- GEZ 1 Zespół folwarczny ze stajniami
- GEZ 2 Zespół folwarczny
- GEZ 3 Kapliczka

Rejestr zabytków

- RZ 1 Maneż
- RZ 2 Zespół szkoły
- RZ 3 Elektrownia wodna
- RZ 3 Zespół pałacowo-parkowy

Inwestor: Skarb Państwa	Reprezentowany przez: Generalny Dyrektor Dróg Krajowych i Autostrad ul. Wronia 53, 00-874 Warszawa	GDDKiA	
W imieniu, którego działa: Generalna Dyrekcja Dróg Krajowych i Autostrad Oddział w Lublinie ul. Ogrodowa 21, 20-075 Lublin			
Jednostka projektowa: SAFEGE Oddział w Polsce, Al. Jerozolimskie 134, 02 - 305 Warszawa	suez SAFEGE ODDZIAŁ W POLSCE		
Tytuł opracowania: Budowa obwodnicy Szczebrzeszyna w ciągu drogi krajowej nr 74			
Obiekt budowlany: Układ drogowy			
Adres obiektu: Teren województwa lubelskiego, powiat zamojski, gminy: Szczebrzeszyn i Sułów			
Faza: STES-R	Data: 02.2023 r.	Skala: 1:5 000	Nr rys.: 1.1
Nazwa rysunku: PLAN ORIENTACYJNY - ORTOFOTOMAPA			
Kierunek: DROGOWA	Główny projektant: Joanna Bielicka	Nr uprawnień: WKP/0085/POOD/08	Podpis:
	Projektant: Łukasz Wichlacz	Nr uprawnień: WKP/0300/POOD/17	Podpis:
	Projektant: Tomasz Szadzik	Nr uprawnień: WKP/0093/POOD/12	Podpis:
	Sprawdzający: Przemysław Piszczek	Nr uprawnień: 54/P/99	Podpis: